



La soluzione per le aziende



ELMAS SOFTWARE S.p.A.
33170 PORDENONE (PN), Via delle Crede n. 4/B
Tel. 0434 552944 (10 linee r.a.) • Fax 0434 551317 • info@elmas.net
80121 NAPOLI (NA), Via del Parco Margherita n. 34 Int. 7
Tel. 081 19979836 • Fax 081 19979834 • info.na@elmas.net
www.elmas.net





La soluzione per le aziende

Il nostro applicativo **Elmas.AMICO** è stato pensato per essere uno strumento adatto a gestire e fornire, in tempo reale ed in modo interattivo, tutte le informazioni utili alla migliore gestione delle diverse aree aziendali: amministrazione, vendite, acquisti, magazzino, produzione. Ed inoltre Le aziende che utilizzano **Elmas.AMICO** hanno l'opportunità di aprirsi ad una gestione più evoluta attraverso moduli che completano la piattaforma standard e che soddisfano esigenze di **business intelligence** con analisi multi dimensionali e di **gestione elettronica documentale**. I moduli, realizzati in architettura Client/Server con interfaccia grafica, sono integrati con l'ambiente Ms-Office e Backoffice.

Perfettamente integrato con la procedura ELMAS.STUDIO, Amico trova un efficace impiego in:

- **aziende commerciali** con problematiche di distribuzione, ingrosso e dettaglio, dove sia particolarmente sviluppata la problematica legata ai listini di vendita e d'acquisto.
- **aziende manifatturiere** che producono su commessa, dove sia sviluppata un'esigenza di gestione del conto lavoro presso terzi e dove la natura dell'articolo trattato sia soggetta a frequenti mutamenti e/o a diverse configurazioni.

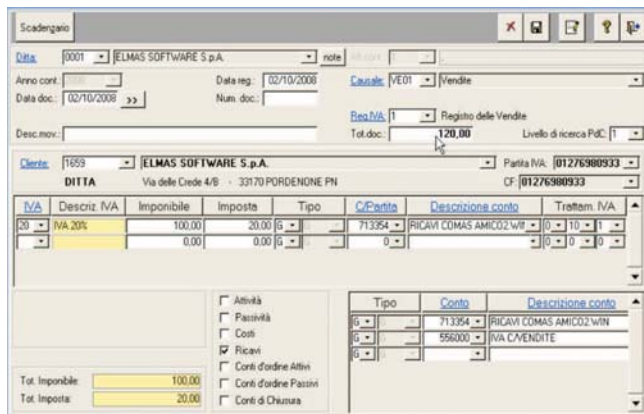

Elmas.AMICO dispone di un versatile ambiente di personalizzazione basato su Ms-Access, che permette di modificare o implementare tutte le stampe, singoli moduli, o parte di essi, senza condizionare il rilascio di successive release.

La configurazione del menu utente è personalizzabile secondo funzioni, profili ed autorizzazioni.

Elmas.AMICO:

- È multiaziendale, multimagazzino, multivaluta.
- Dispone di interfaccia utenti ergonomica ed intuitiva.
- Si può integrare con altri applicativi.
- Gestisce infiniti tipi di documenti.
- Garantisce un'apertura verso il mondo Internet.

È integrato con **Isowork**, il software per l'archiviazione e la gestione documentale

Di seguito le principali caratteristiche:

• **Gestione vendite:** strutturato per seguire l'azienda in tutte le fasi della vendita, dai preventivi alla fatturazione, con la possibilità di contabilizzare le fatture, di gestire lo scadenziario clienti e fornitori e di generare le distinte r.i.b.a. r.i.d. sia su cartaceo che in formato elettronico C.b.i.; Il prodotto è integrato con la gestione dei lotti, matricole e delle commesse e numerose statistiche di vendite. Il software permette di verificare in fase di emissione dei documenti le giacenze, i costi, i prezzi applicati in precedenza e quant'altro può essere utile.

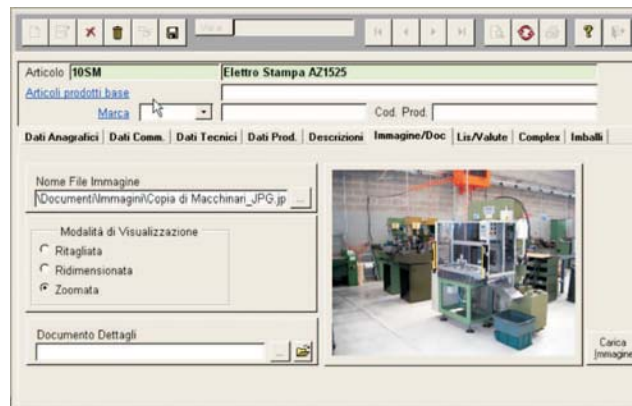

• **Gestione degli Acquisti:** semplice e di facile utilizzo permette di caricare i documenti di acquisto e di movimentare contemporaneamente il magazzino e implementare le statistiche, contabilizzare i documenti.

• **Magazzino:** con svariate utilità di visualizzazione e stampa giacenze articoli rende semplice la gestione; consente la gestione di semilavorati in conto lavoro e l'utilizzo di lettori ottici di codici a barre.

• **Articoli:** La gestione è ripartita su più schede "dati anagrafici, commerciali, tecnici, produzione" significativo è la possibilità di creare una piccola distinta base all'interno degli stessi e l'utilizzo del codice a barre Ean 13 e la possibilità di inserire l'immagine degli articoli.

• **Gestione della Produzione:** applicativo per la gestione della produzione attraverso il quale si possono gestire le taglie, i colori, le misure ecc. Integrato con l'applicativo "produzione avanzata" le aziende possono a gestire tutta la catena di produzione, con la valorizzazione dei costi di lavorazione anche per centri di costo è presente il modulo di configurazione prodotto con varianti.

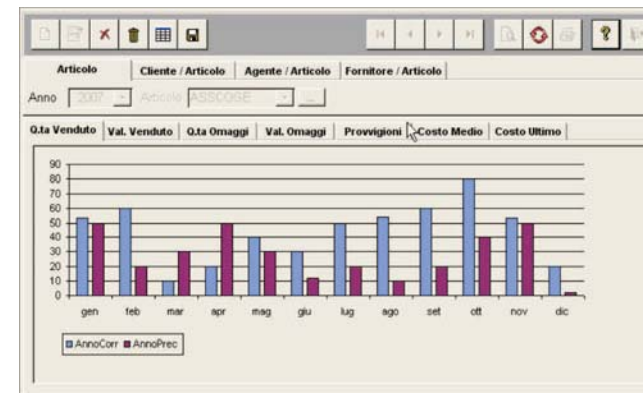

• **Personalizzazioni:** Vista la grande duttilità del programma si possono personalizzare tutte le stampe dei documenti di vendita con la possibilità di inserire il logo dell'azienda, se si hanno specifiche esigenze è data la possibilità di implementare i menù del programma con applicativi ad hoc.